

# COCO

## LE HÉRISSEON

La prévention des dangers  
domestiques

### PROGRAMME

Vacances  
printemps  
2024



3-10 ANS

Du lundi 22 avril au vendredi 3 mai

Informations & inscriptions : [www.pays-chataigneraie.fr](http://www.pays-chataigneraie.fr)

02 51 52 72 37 – 07 76 06 13 01 – [enfance.jeunesse@ccplc.fr](mailto:enfance.jeunesse@ccplc.fr)



Coco le hérisson est tombé de la fenêtre du centre de loisirs. Les pompiers sont venus le secourir. Ils lui ont rappelé les dangers domestiques et coco veut nous les transmettre.

## Du 22 au 26 avril 2024

- **Lundi 22 avril** : Les numéros d'urgence, jeu sur les dangers de la maison
- **Mardi 23 avril** : Les brûlures et les dangers dans la cuisine
- **Mercredi 24 avril** : Les chutes, les dangers fenêtres et escaliers
- **Jeudi 25 avril** : Sortie Yayacool à Cerizay
- **Vendredi 26 avril** : Les intoxications et les dangers au jardin

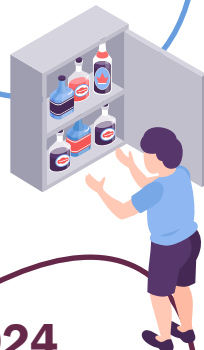

## Du 29 avril au 3 mai 2024

- **Lundi 29 avril** : La noyade et les dangers dans la salle de bain
- **Mardi 30 avril** : Journée avec les 4 centres de loisirs du Pays de La Châtaigneraie
- **Jeudi 2 mai** : Les étouffements et les dangers dans le séjour
- **Vendredi 3 mai** : L'inconscience et les arrêts cardiaques

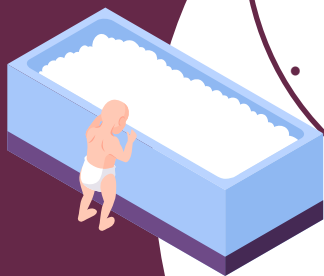

# HORAIRES



Accueil péricentre matin	7h15-9h
Accueil péricentre soir	17h-18h30
Journée (8h) repas inclus	9h-17h
Journée sortie pique-nique inclus	9h-17h
1/2 journée avec pause méridienne (5h) repas inclus	9h-14h ou 12h-17h
1/2 journée (3h)	9h-12h ou 14h-17h

# INFORMATIONS

- Réservations possibles sur notre site Internet [www.pays-chataigneraiie.fr](http://www.pays-chataigneraiie.fr) via le « portail familles »
- Il est obligatoire de remplir, dater et signer la fiche de réservation (une par enfant et par période d'ouverture).
- Bien indiquer l'heure d'arrivée et l'heure de départ de vos enfants à l'accueil péricentre.
- Déposer la fiche de réservation à la Communauté de communes ou l'envoyer par courriel à l'adresse [mail.laguepie.cplc@gmail.com](mailto:mail.laguepie.cplc@gmail.com)



- **Toute demi-journée commencée sera facturée.** Seules seront déduites les absences justifiées (certificat médical).
- **Les inscriptions et réservations à l'accueil de loisirs** ainsi que les annulations et modifications, se font auprès de la Communauté de communes du Pays de La Châtaigneraiie.
- Vous pouvez consulter les programmes, les tarifs, les fiches ainsi que le règlement intérieur sur le site Internet [www.pays-chataigneraiie.fr](http://www.pays-chataigneraiie.fr)
- L'équipe d'animation se réserve la possibilité de modifier certaines activités en fonction du nombre d'inscrits, des conditions météorologiques ou tout autre raison légitime indépendante de sa volonté.



## À transmettre à Laguepie

NOM et Prénom de l'enfant : .....

Fait le .....2024 à .....

E-mail : .....

Signature du représentant légal :



## Emplacement réservé au service :

Reçu le : .....

À ..... h .....

- Fax
- Courriel
- Courrier

Par ..... (nom de l'agent)

## Tableau des réservations à déposer à Laguëpie

		Lun. 22 avril	Mar. 23 avril	Mer. 24 avril	Jeu. 25 avril	Ven. 26 avril	Lun. 29 avril	Mar. 30 avril	Jeu. 2 mai	Vend. 3 mai
<b>Péricentre matin à partir de</b>	7h15									
	7h30									
	7h45									
	8h00									
	8h15									
	8h30									
	8h45									
<b>Matin : 9h-12h</b>										
<b>Repas : 12h-14h</b>										
<b>Après-midi : 14h-17h</b>										
<b>Péricentre soir jusqu'à</b>	17h15									
	17h30									
	17h45									
	18h00									
	18h15									
	18h30									

## Tableau des réservations à garder par la famille

	Lun. 22 avril	Mar. 23 avril	Mer. 24 avril	Jeu. 25 avril	Ven. 26 avril	Lun. 29 avril	Mar. 30 avril	Jeu. 2 mai	Vend. 3 mai
Péricentre le matin à partir de									
<b>Matin : 9h-12h</b>									
<b>Repas : 12h-14h</b>									
<b>Après-midi : 14h-17h</b>									
<b>Péricentre le soir jusqu'à</b>									

