



ZNIEFF

*Élaboration du Plan Local d'Urbanisme Intercommunal valant Plan Local de l'Habitat,
prescrite le 31 janvier 2018*

DOSSIER ARRÊTÉ PAR LE CONSEIL COMMUNAUTAIRE, le 16 mars 2023

Zones Naturelles d'Intérêt Écologique, Faunistique et Floristique

ZNIEFF de Type 1G1 - Échelle 1/95000 au format A3

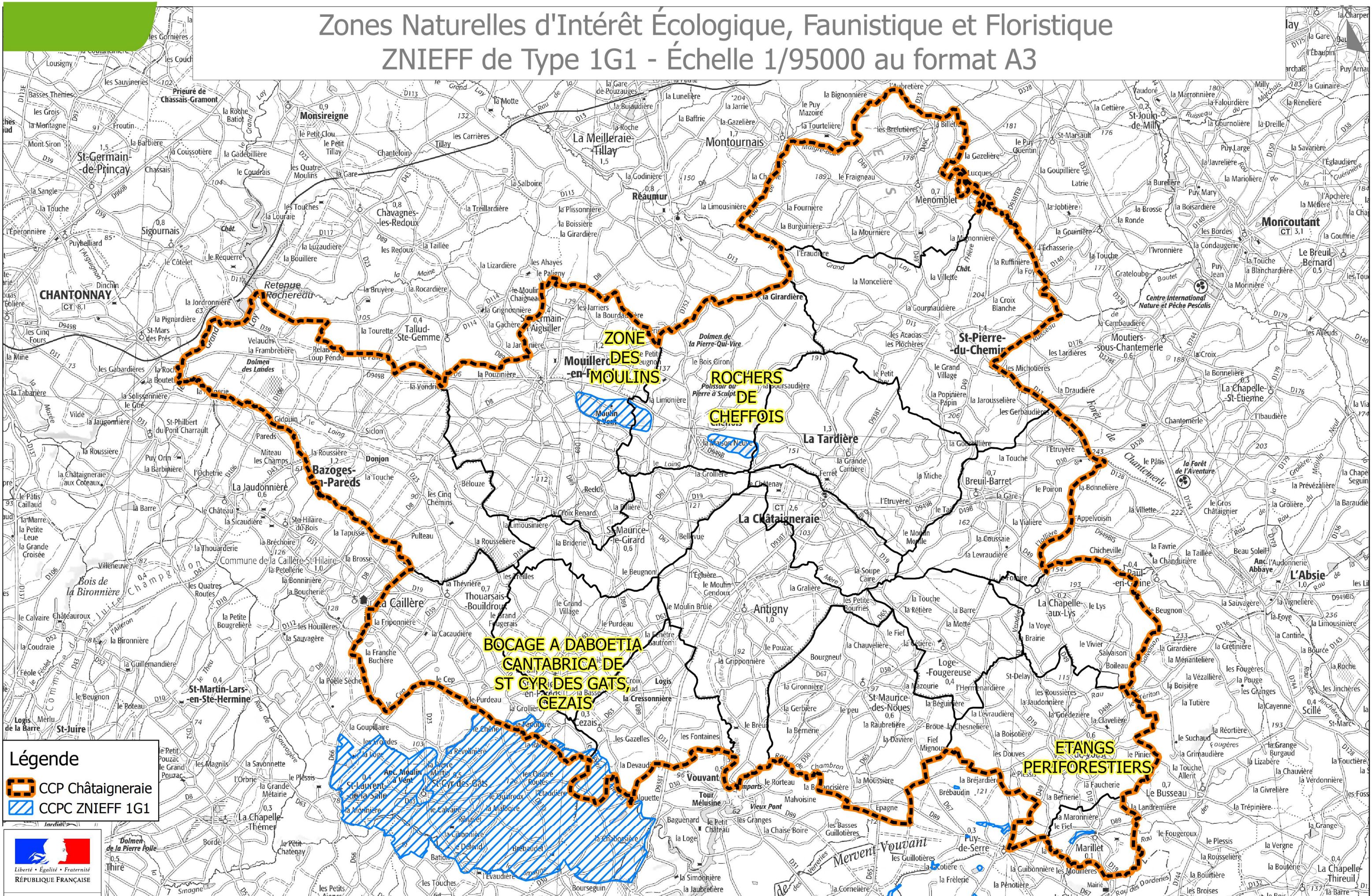

Légende

- CCP Châtaigneraie
- CCPC ZNIEFF 1G1



PRÉFET DE LA VENDEE

Source(s) : DREAL Pays de La Loire - Scan 100 © IGN 2014

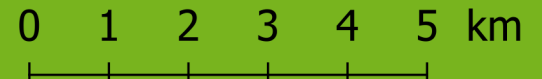

Direction Départementale des Territoires et de la Mer de la Vendée

Zones Naturelles d'Intérêt Écologique, Faunistique et Floristique

ZNIEFF de Type 1G2 - Échelle 1/95000 au format A3

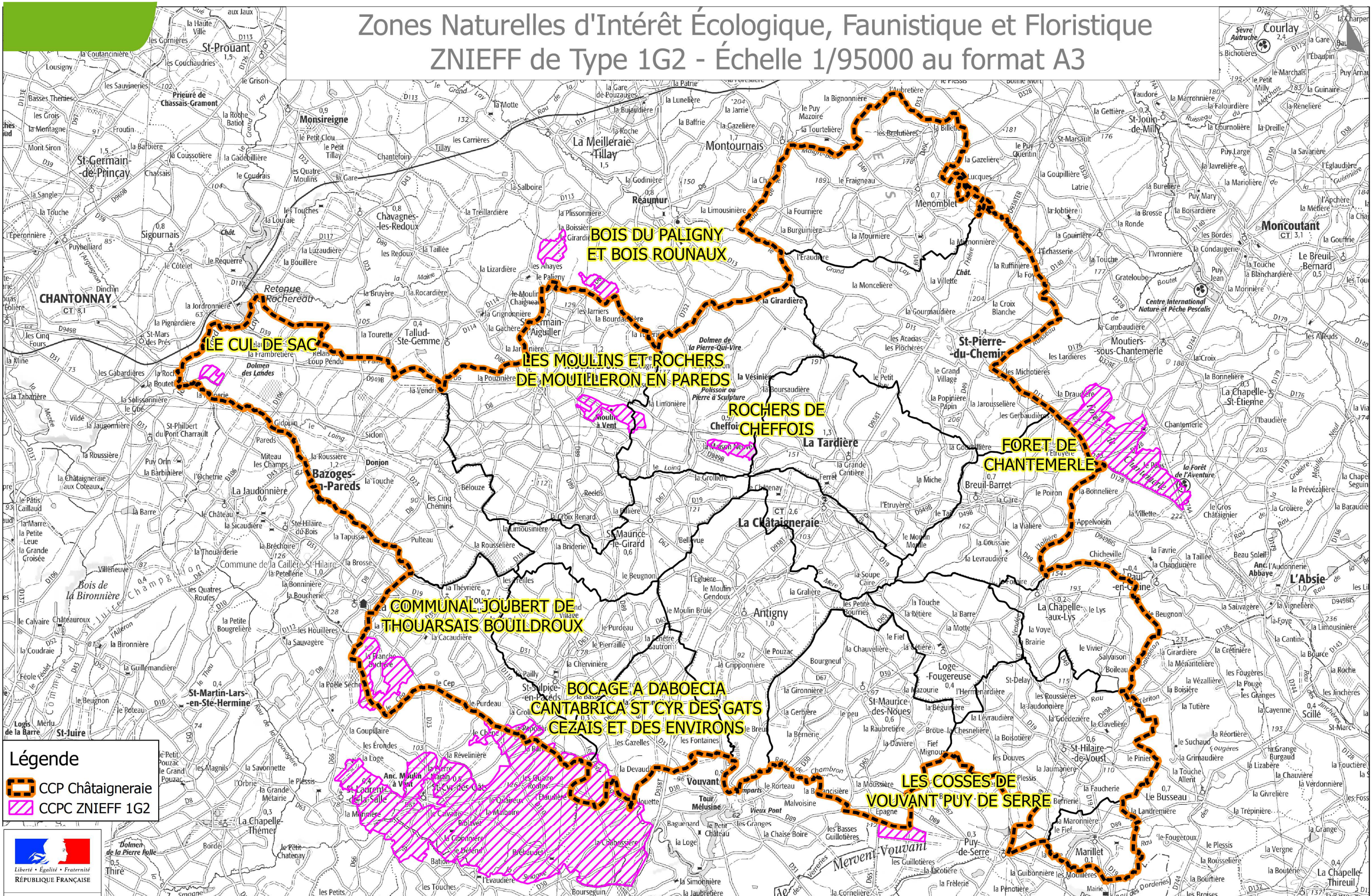

Légende

- CCP Châtaigneraie
- CCPC ZNIEFF 1G2



PRÉFET
DE LA VENDÉE

Source(s) : DREAL Pays de La Loire - Scan 100 © IGN 2014

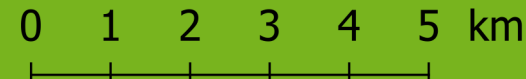

Direction Départementale des Territoires
et de la Mer de la Vendée

Zones Naturelles d'Intérêt Écologique, Faunistique et Floristique

ZNIEFF de Type 2G1 - Échelle 1/95000 au format A3

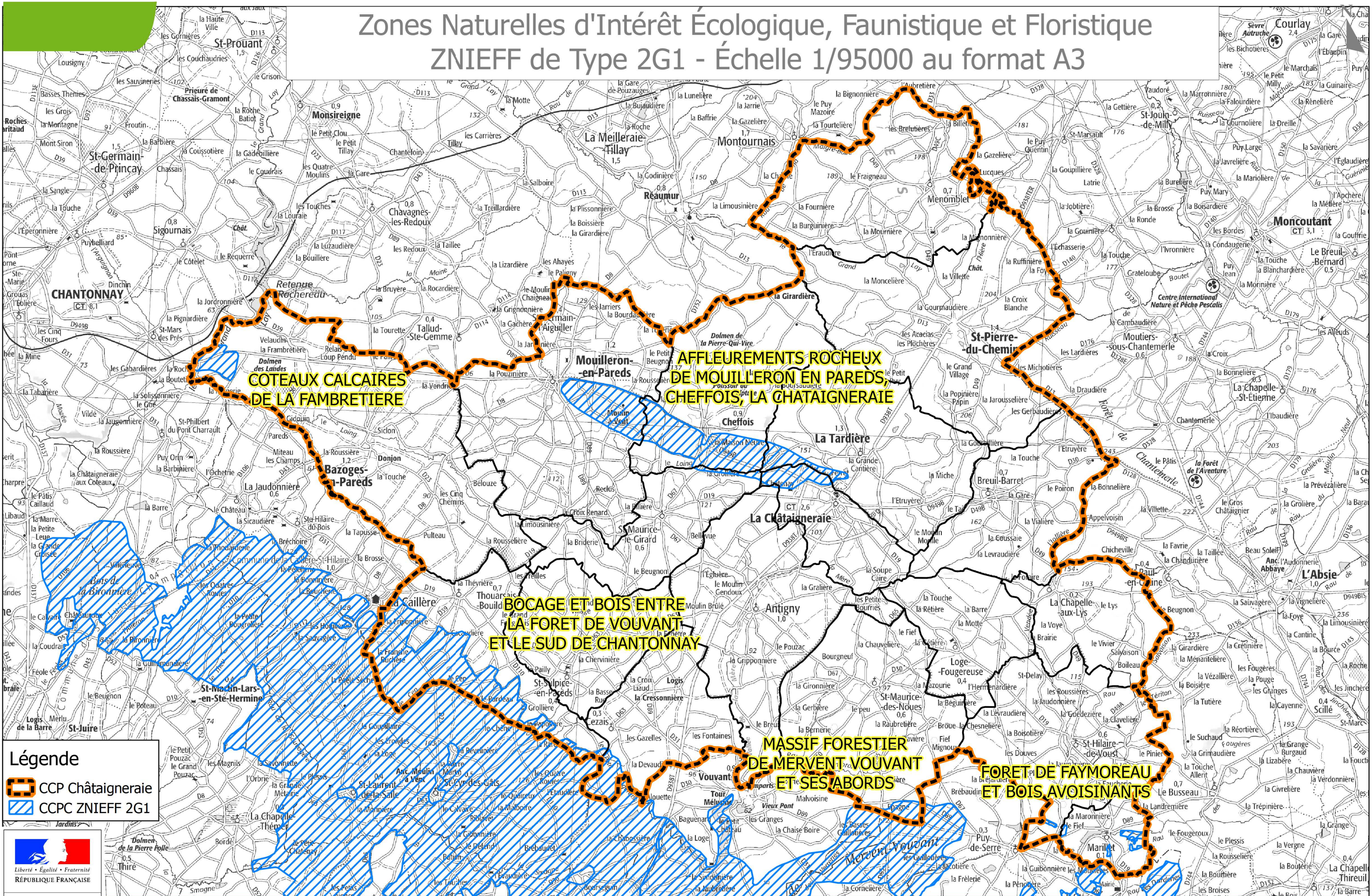

Légende

- CCP Châtaigneraie
- CCPC ZNIEFF 2G1



PRÉFET
DE LA VENDÉE

Source(s) : DREAL Pays de La Loire - Scan 100 © IGN 2014



Direction Départementale des Territoires
et de la Mer de la Vendée

© DDTM de la Vendée - septembre 2017 - SUA/PU - Communauté de Communes du Pays de La Châtaigneraie ZNIEFF 2G1.qgs

www.developpement-durable.gouv.fr - www.agriculture.gouv.fr

Zones Naturelles d'Intérêt Écologique, Faunistique et Floristique ZNIEFF de Type 2G2 - Échelle 1/95000 au format A3

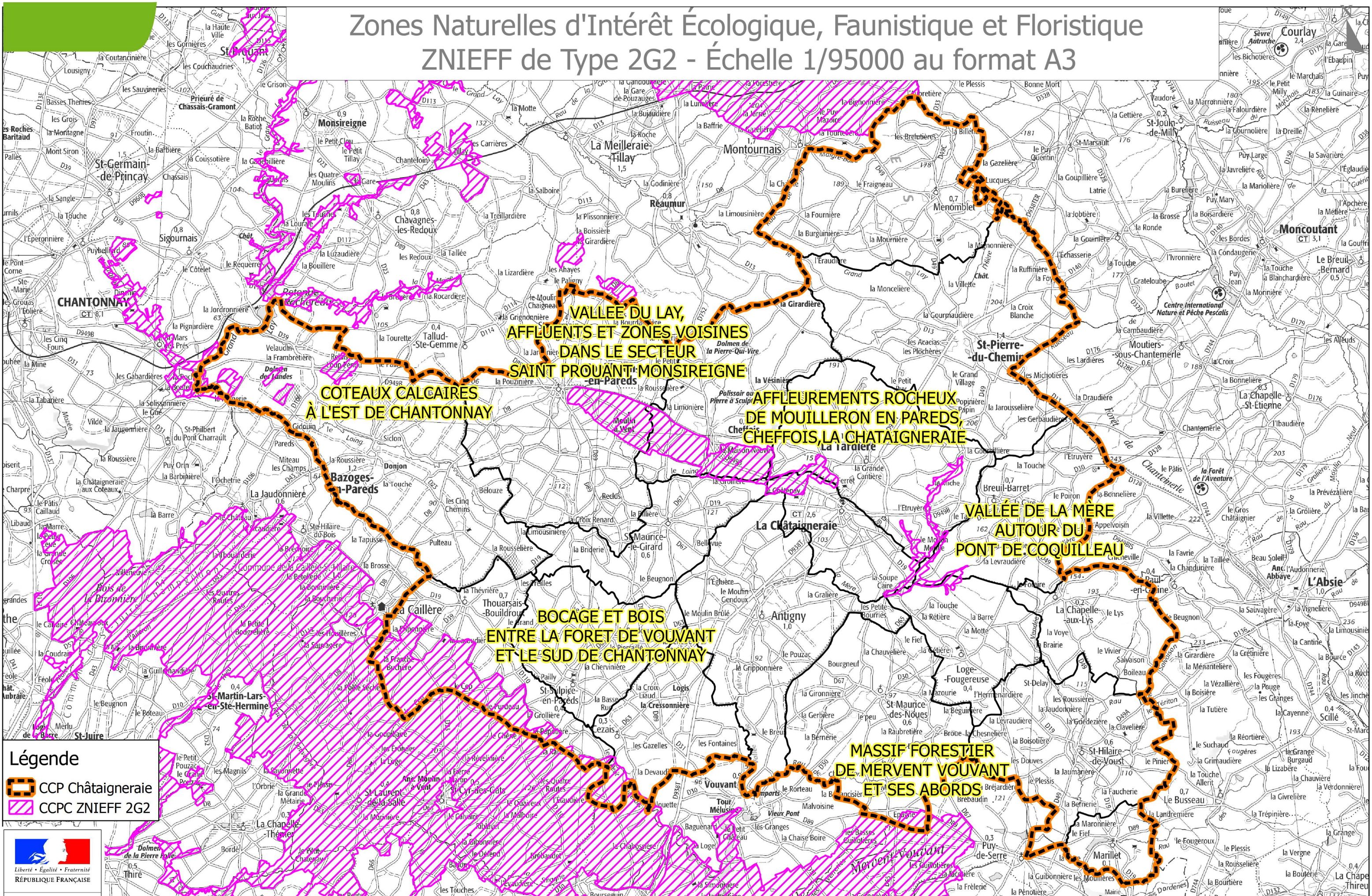

Légende

- CCP Châtaigneraie
- CCPC ZNIEFF 2G2



PRÉFET
DE LA VENDÉE

Source(s) : DREAL Pays de La Loire - Scan 100 © IGN 2014



Direction Départementale des Territoires
et de la Mer de la Vendée

© DDTM de la Vendée - septembre 2017 - SUA/PU - Communauté de Communes du Pays de La Châtaigneraie ZNIEFF 2G2.qgs

www.developpement-durable.gouv.fr - www.agriculture.gouv.fr